

TARIFS SCANNER 2019

Scanner GE Healthcare Revolution ACT 32 barrettes

Le prix d'un scanner comprend :

- Une consultation pré-anesthésique
- Une anesthésie générale
- Une acquisition d'images
- Une injection de produit de contraste selon le type d'acquisition

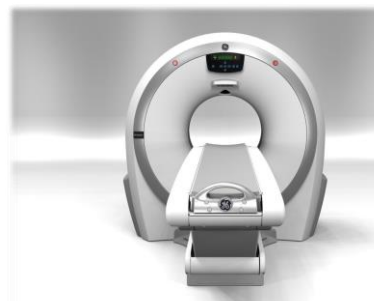

Anesthésie gazeuse

| | |
|------------|---------------------|
| < 10 kg | 45.00 € TTC |
| 10 – 24 kg | 60.80 € TTC |
| 25 – 49 kg | 85.90 € TTC |
| > 50 kg | 100.90 € TTC |

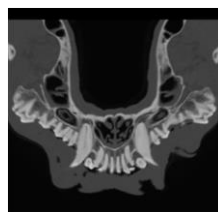

Types de scanner

- Régions d'acquisition :
- tête
 - cou (rachis cervical, tissus mous)
 - rachis thoraco-lombaire
 - thorax
 - abdomen
 - bassin
 - membres thoraciques
 - membres pelviens

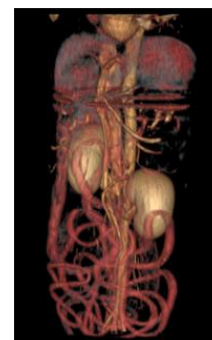
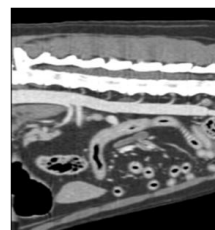

- Tarifs selon le nombre de régions à explorer (prix de l'anesthésie non-incluse) :

| | |
|---|-----------------------------|
| Scanner 1 région | 325.00 € TTC |
| Scanner 2 régions | 375.00 € TTC |
| Scanner corps entier | 430.00 € TTC |
| Scanner osseux sans produit de contraste (fracture, dysplasie...) | 200.00 € TTC |
| Scanner NAC sans produit de contraste (1 acquisition) | 200.00 € TTC |
| Scanner NAC avec produit de contraste (2 acquisitions) | 260.00 € TTC |
| Scanner de contrôle | - 20% du prix global |

Produit de contraste

Le produit de contraste est fourni par la clinique (pas d'ordonnance en pharmacie). Son prix est inclus dans le prix du scanner.

Dans la mesure du possible entrée des animaux le matin avant 10h et sortie entre 17h et 19h.